

HEERS, 06 DEC. 2004

GEZIEN OM GEHEMPT TE WORDEN
AAN DE STEDENBOUWKUNDIGE
VERGUNNING VAN 29 NOV. 2004
DE BURGEMEESTER

van Bovelingen

Ligging 1/20.000



G. KINDERMANS

Handwritten signature
p r o j e c t

Aanvraag stedenbouwkundige vergunning :
het bouwen van een woning

gelegen te:

Burgemeestersstraat 113
Mechelen-Bovelingen te Heers
11de Afdeling Sectie C nr. 100 A

o p d r a c h t g e v e r

Dhr. en Mevr.

Wilmots Jef en Coenen Anneke

met adres te:

Stationsplein 4b
3840 Borgloon

Handwritten signatures: Wilmots, Coenen

a r c h i t e c t



Ramaekers Renaat

Oude Ophoverbaar 88 3680 Maaseik
tel.: 0475/700.305 fax: 069/57.24.59



Ramaekers Lauwers Moreira

(voorbehouden gemeente)	plan GEVELS 1/50 GRONDPLANNEN v3 1/50 DOORSNEDE 1/25 INPLANTING 1/250											
	<table border="1"> <tr> <td>schaal</td> <td>1/50 1/250 1/25</td> </tr> <tr> <td>faze</td> <td>BA</td> </tr> <tr> <td>datum aanbesteding</td> <td>n.v.t.</td> </tr> </table>	schaal	1/50 1/250 1/25	faze	BA	datum aanbesteding	n.v.t.	<table border="1"> <tr> <td>wijzigingen:</td> <td>01. 02. 03. 04.</td> </tr> <tr> <td>datum</td> <td>27/10/04</td> </tr> </table>	wijzigingen:	01. 02. 03. 04.	datum	27/10/04
	schaal	1/50 1/250 1/25										
	faze	BA										
datum aanbesteding	n.v.t.											
wijzigingen:	01. 02. 03. 04.											
datum	27/10/04											
v1												
blad 1/1												

nr. 111/a

Stassens Gertrudis & Onkelinx Jozeph en kinderen

-14.10-

-15.51-

nr. 104/g

-84.73-

nr. 102/b

nr. 101/a

Renard Christian & Pirlotte Veronique

particuliere woning

102

103

gazon

nr. 98/s

104

T

Sectie C nr. 100/a
1368 m²
kad. 13a 81ca

gazon

-1103-

1104 1105

Stevens Maria & Velkeneers Desire
particuliere woning



111

1045 1046

107

109

101

567

447

326

1049

300

1054

oprit in klinkers

300

1775

nr. 98/r

orbouwlijn

-12.02-

-14.06-

-12.00-

1240

1500

1051

e.p.

Burgemeesterstraat, asfalt, gemeentel.weg

1073

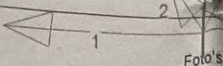

Foto's

Inplanting 1/250

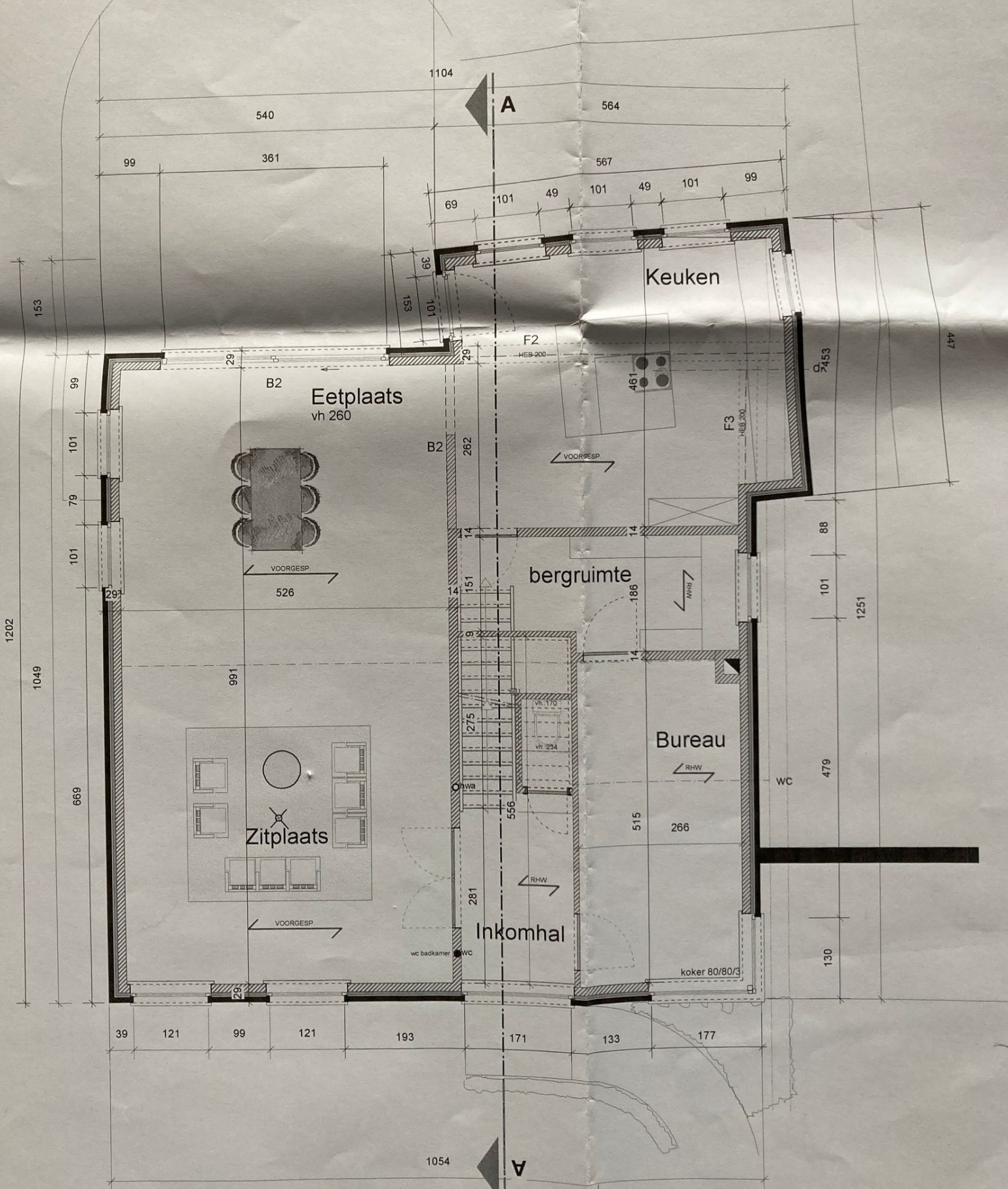

Gelijkvloers 1/50

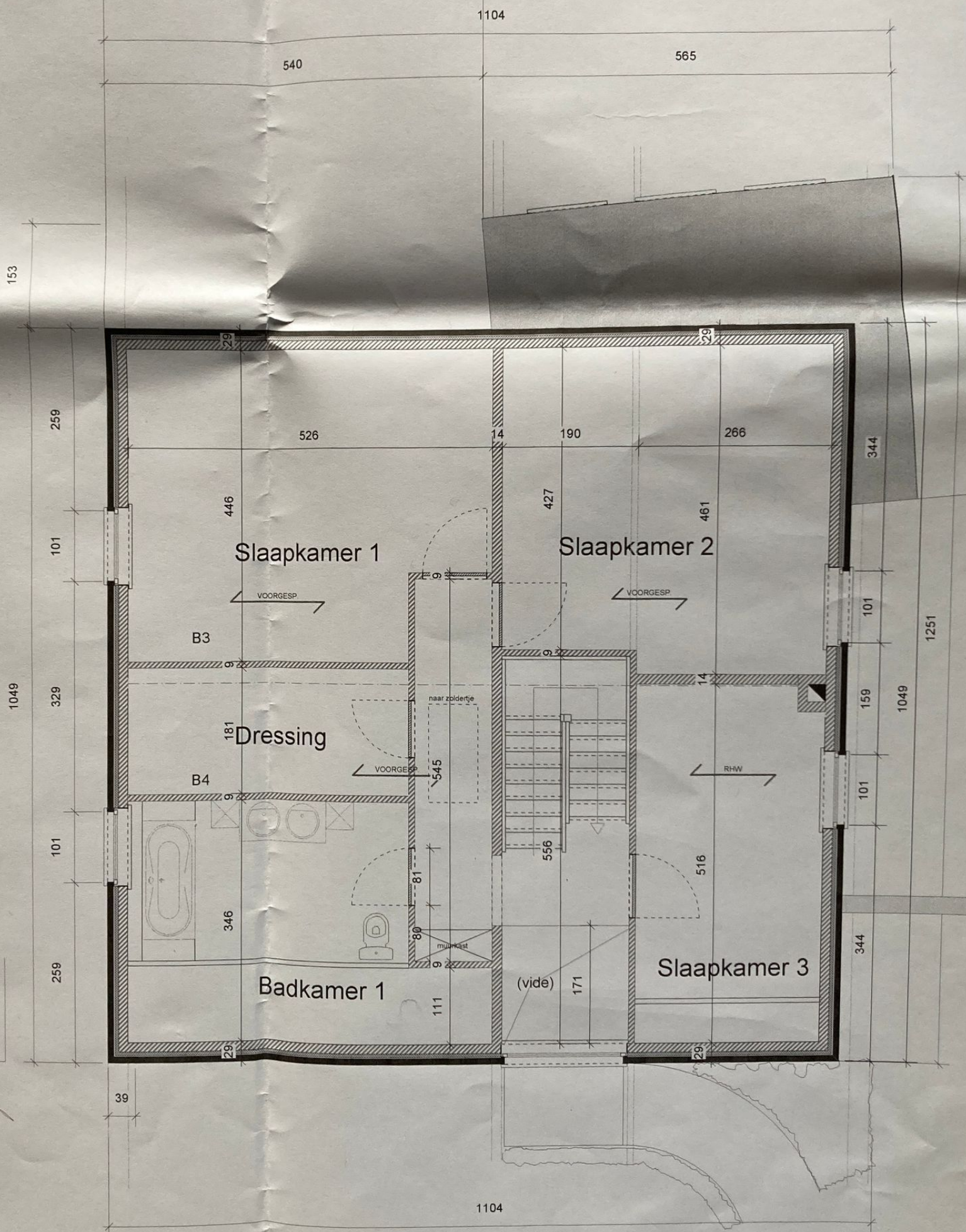

Verdieping 1/50

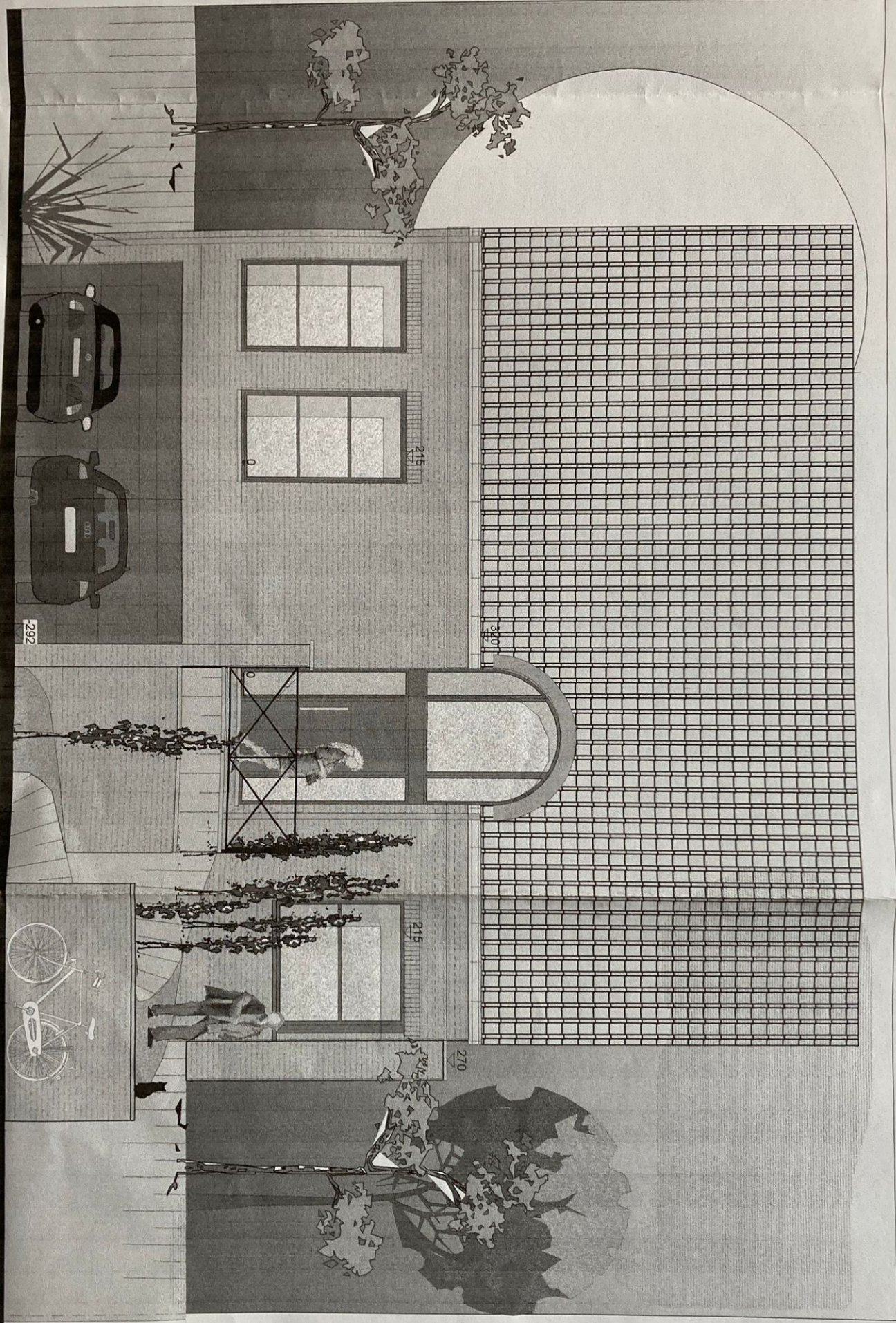

VOORGEVEL 1/50

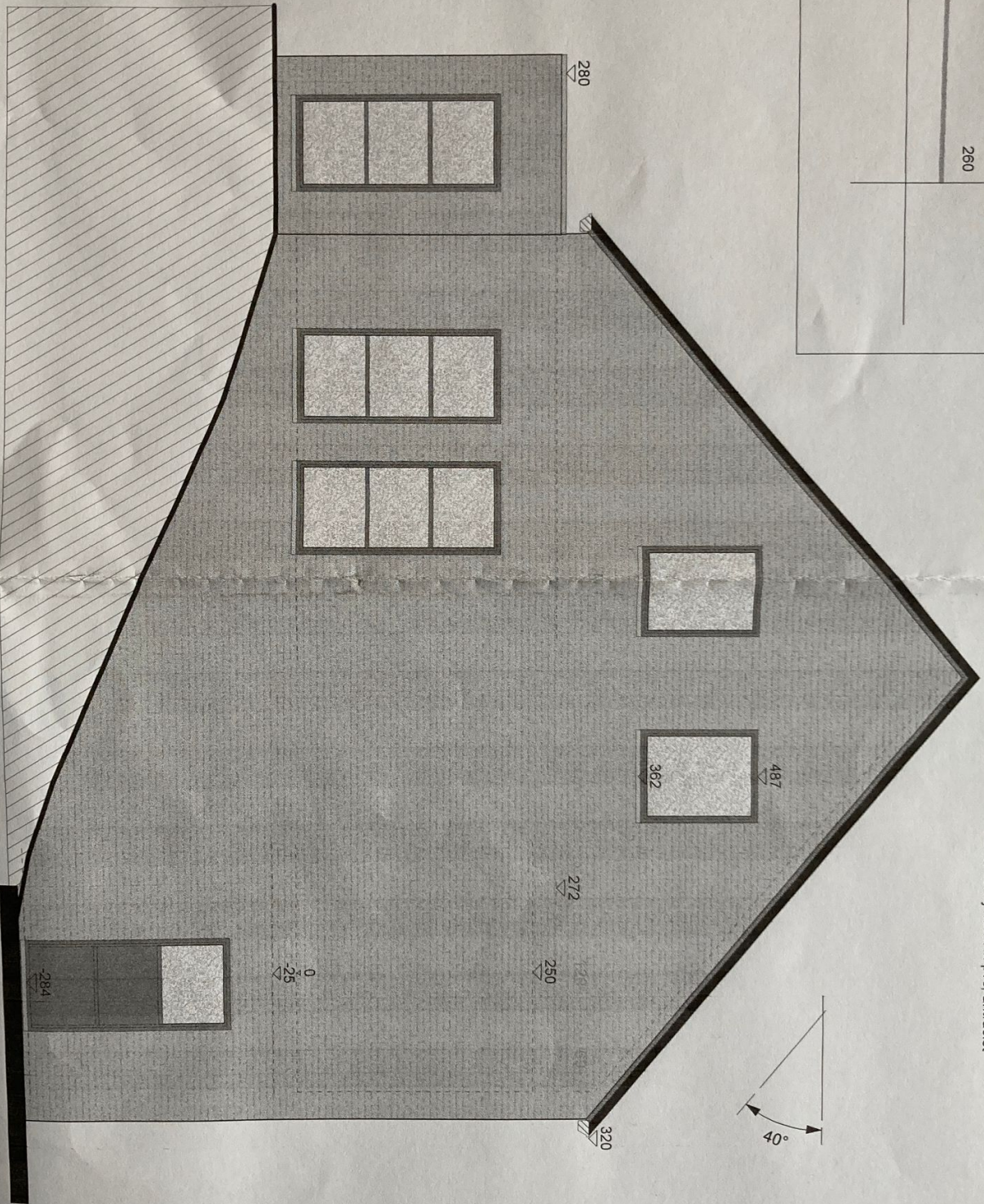

Materialen

gevel in baksteen, cremekleurig, type Crème, Vandersande
 dakbedekking in betonpannen, antraciet, type Palace, Echo
 regenwaterafvoer in zink
 deur- en raamdeuren in blauwe steen
 buitenschrijnwerk in pvc, antraciet

ZIJGEVEL Links 1/50

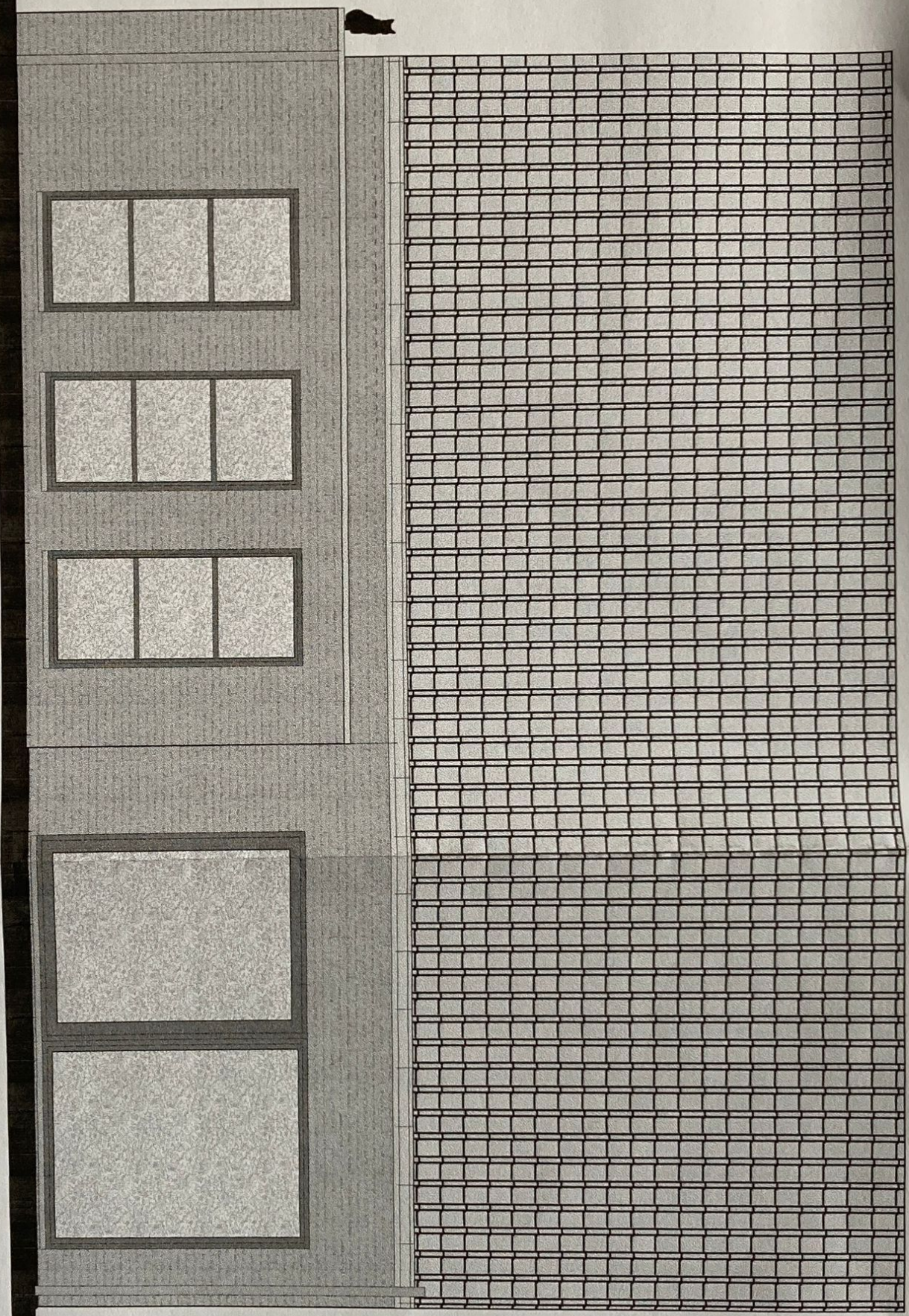

ACHTERGEVEL 1/50

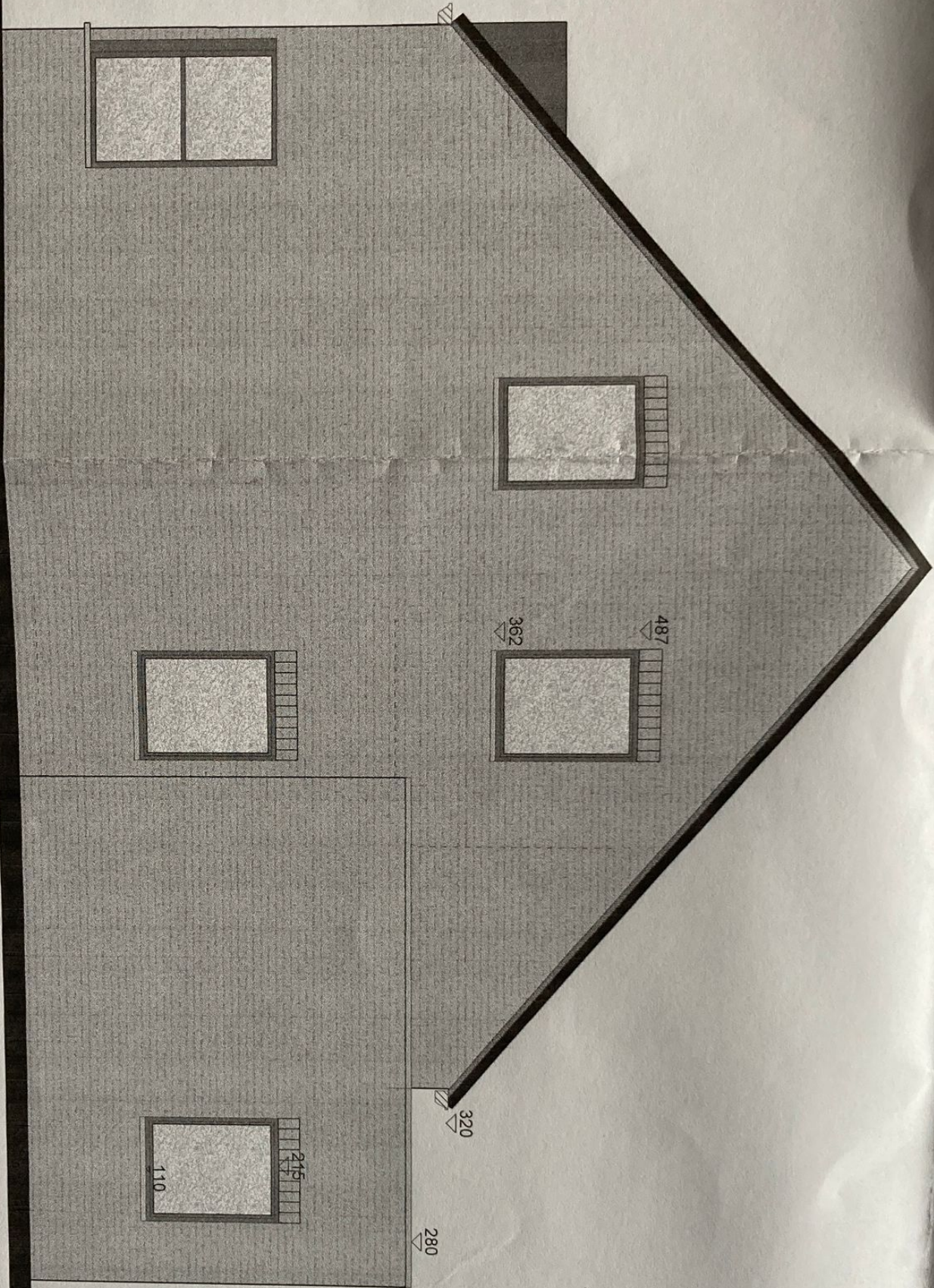

ZIJGEVEL Rechts 1/50

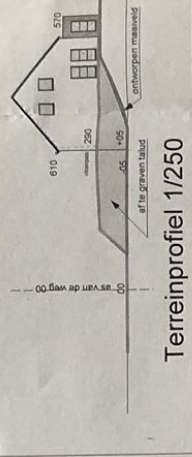

Terreinprofiel 1/250

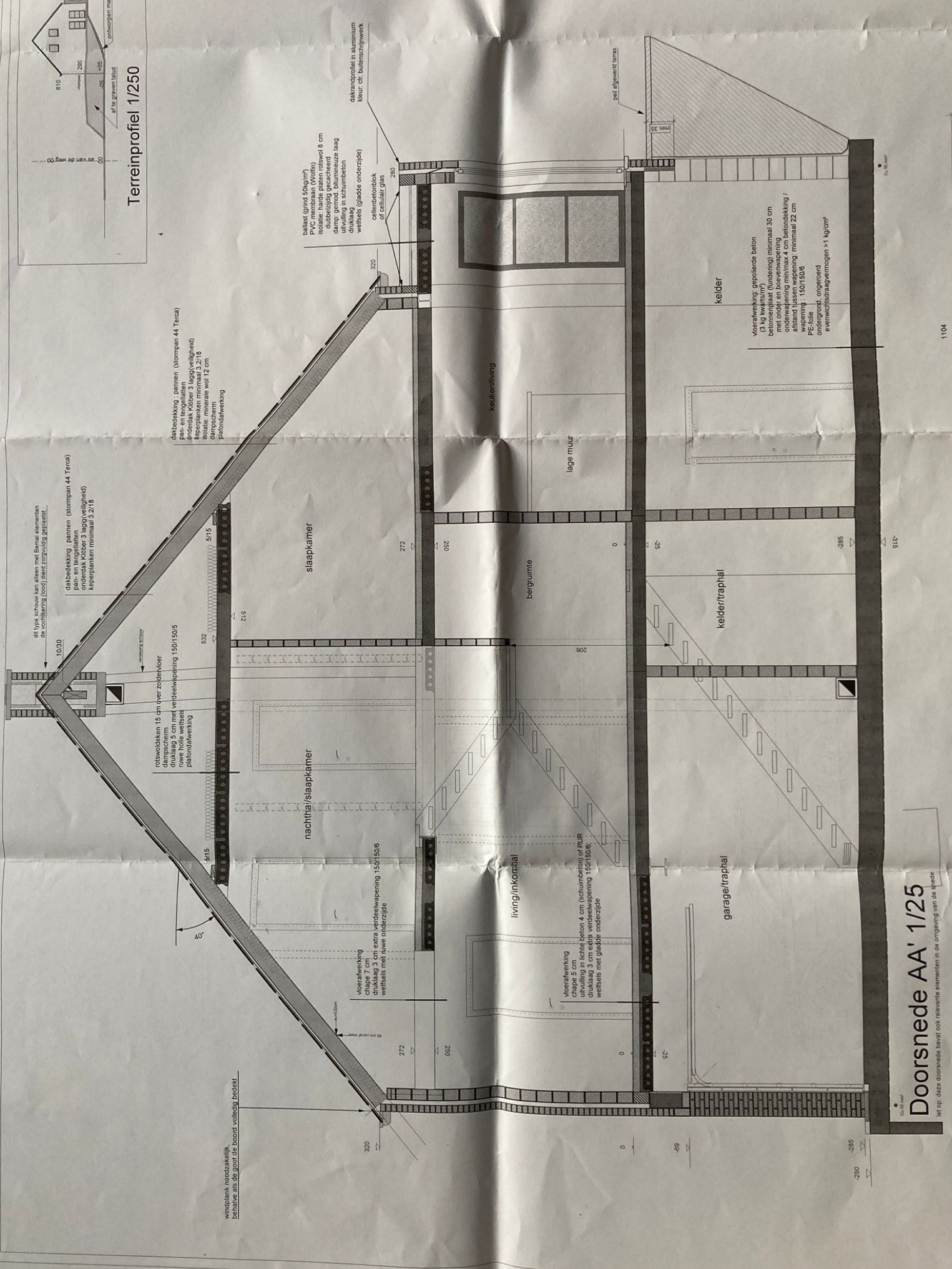

dit type schouw kan alleen met Bemal elementen die vochtkering (loos) dicht zorgvuldig afslaan!

dakbedekking : pannen (stormpan 44 Terca)
pan- en tengelatten
onderdak kóóber 3 laag (veiligheid)
keperplanken minimaal 3/218

dakbedekking : pannen (stormpan 44 Terca)
pan- en tengelatten
keperplanken minimaal 3/218
isolatie: minerale wol 12 cm
dampscherm
parondatwerking

rotswolkken 15 cm over zijde-voor
dampscherm
druklaag 5 cm met verdeelwepening 150/150/5
ruwe hólle weilsels
parondatwerking

ballast (grind 50kg/m³)
PVC membraan (Moflin)
isolatie: harde platen rotswol 8 cm
dampscherm
damp-geroed, bitumenzeuze laag
uitvulling in schumbeton
druklaag
weilsels (gladde onderzijde)
cellenbetonblok
of cellulair glas

voerdakwerking
chase 5 cm
druklaag 3 cm extra verdeelwepening 150/150/6
weilsels met ruwe onderzijde

voerdakwerking
chase 5 cm
uitvulling in lichte beton 4 cm (schumbeton) of PUR
druklaag 3 cm extra verdeelwepening 150/150/6;
weilsels met gladde onderzijde

voerdakwerking, gepolierde beton
(0,10 weilsels)
betonnenplaat (lundering) minimaal 30 cm
met onder- en boevewepening
onderwepening min/max 4 cm betondekking /
afstand tussen wewepening minimaal 22 cm
afstand tussen wewepening maximaal 150/150/6
PE-folie
ondergrond, ongevoerd
evenwichtsraagvermogen > 1 kg/cm²

windplank noodzakelijk,
behalve als de goot de boord volledig bedekt

Doorsnede AA' 1/25

het op deze doorsnede bevat ook relevante elementen in de omgeving van de spijde

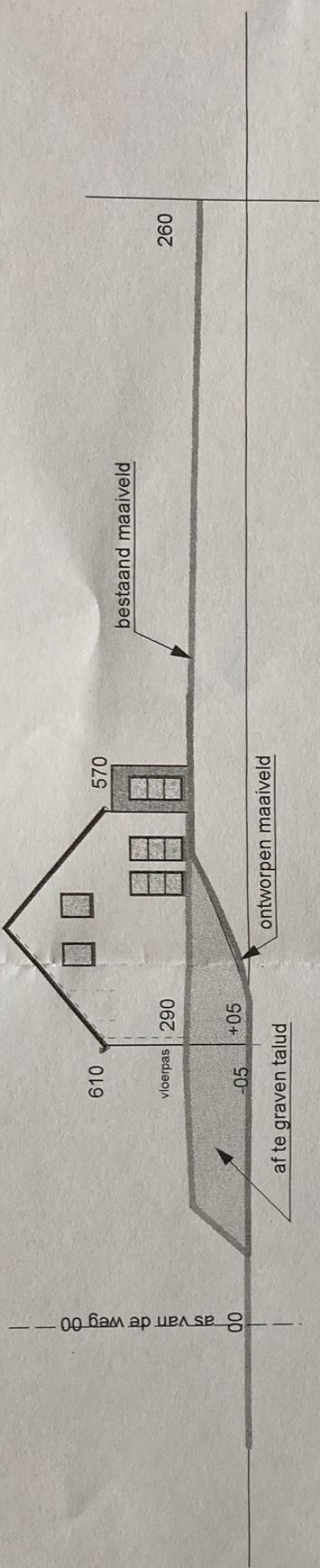

Terreinprofiel 1/250

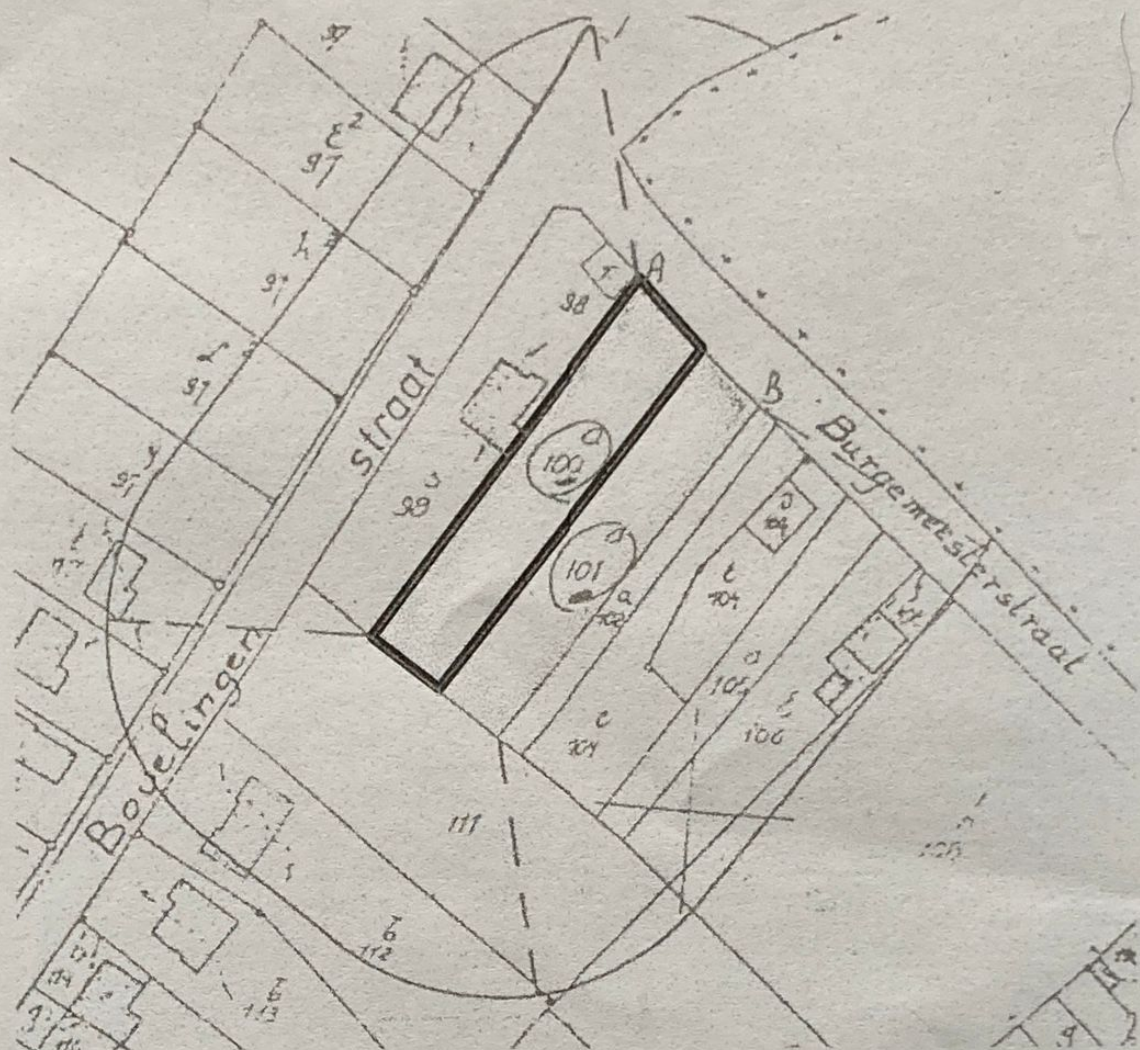

Omgeving 1/2.000



Ligging 1/20.000