

VOORGEVEL

MATERIALEN	
1. GEVELSTEEN:	recuperatie steen Oud Maasland
2. GEVELSTEEN:	baksteen mangaan
3. DAKBEDEKING:	zink
4. BUITENSCHILWERK:	aluminium donkergrijs
5. DORPELS:	arduin
6. AFVOERBUIZEN:	zink
7. GEVELBEKLEDING:	ceder

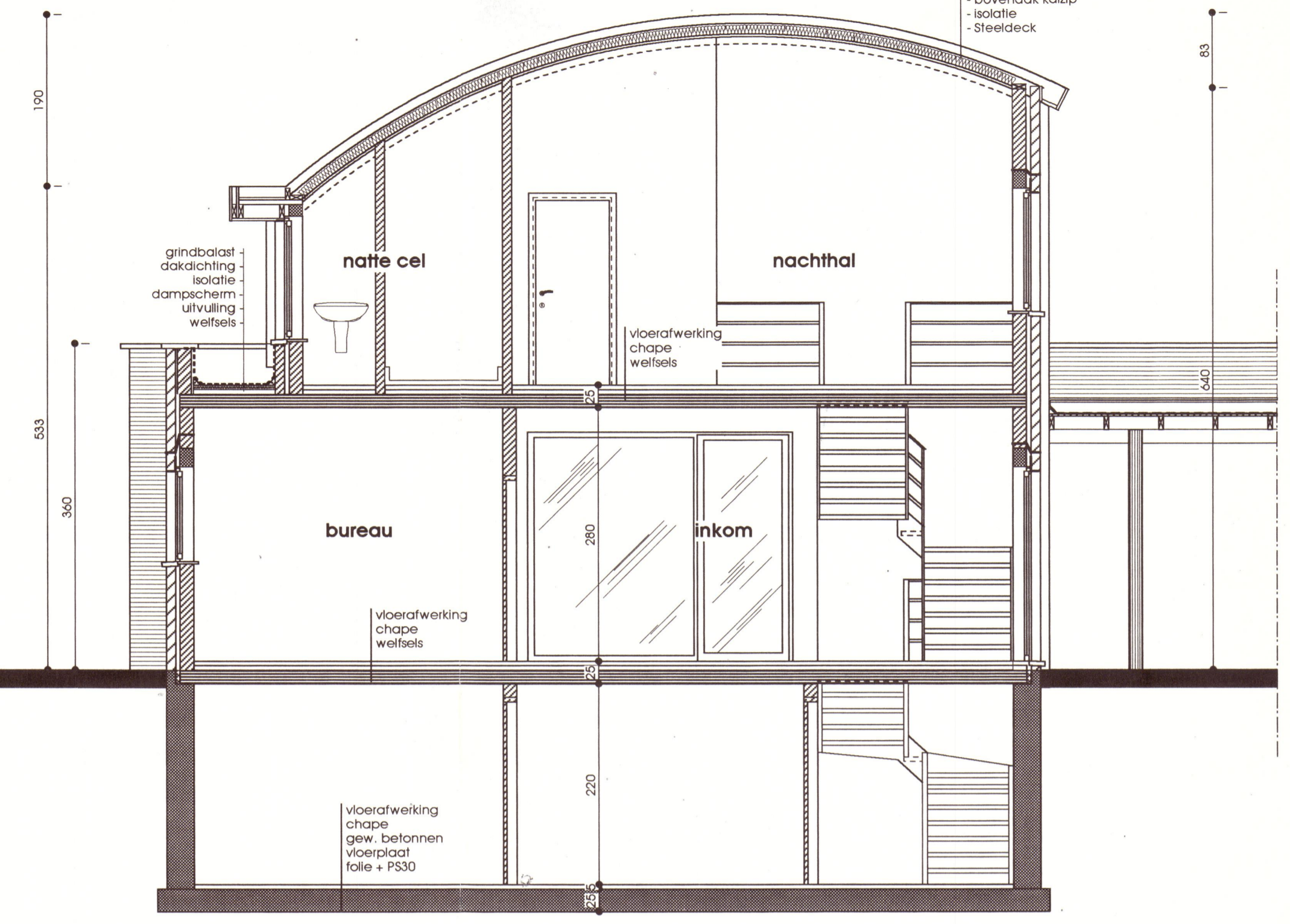

DOORSNEDE A - A

- alle funderingen tot op vaste vastvrije diepte
- alle constructieve elementen dienen door een ingenieur berekend te worden

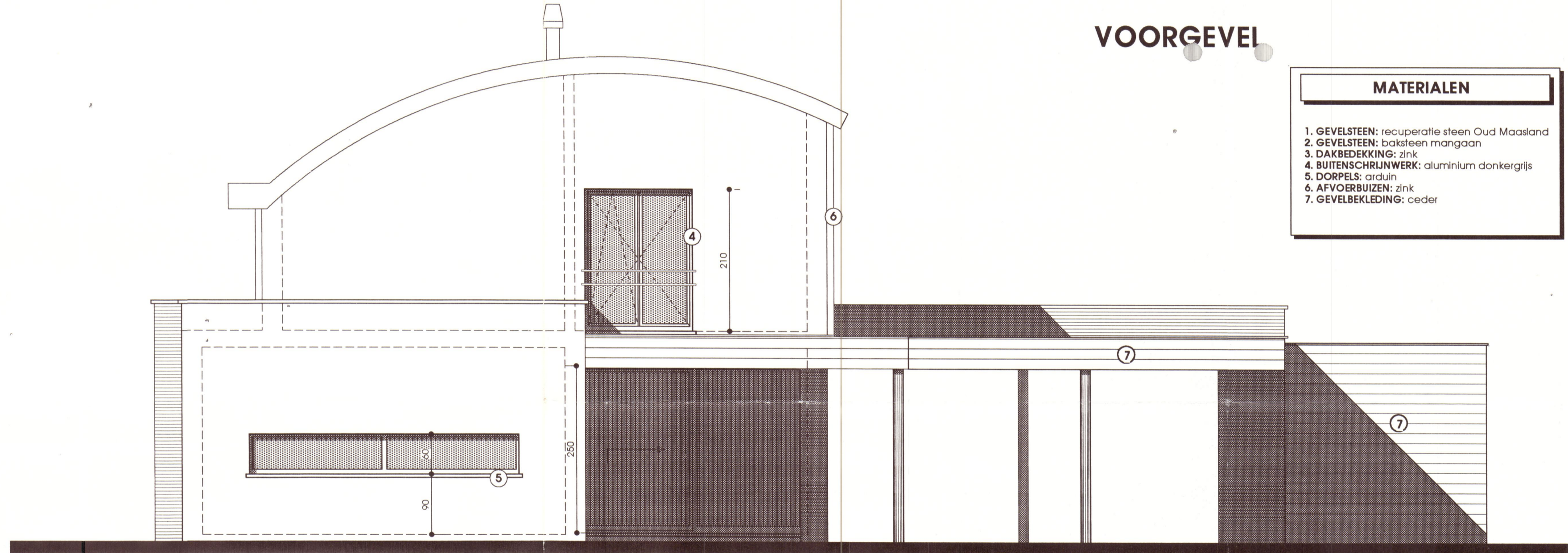

ACHTERGEVEL



OMGEVINGSPLAN schaal 1 / 2500

HEERS, 2.2.14.1.3.03
GEZIEN OM GEHECHT TE WORDEN
AAN DE STEDENBOUWKUNDIGE
VERGUNNING VAN 2.2.14.1.3.03
DE BURGEMEESTER

ontwerp		
NIEUWBOUW EENGEZINSWONING		
bouwheer		
Dhr. en Mevr. BAS Peter - DEMORTIER Els Marie Popelinstraat nr 2 3500 Hasselt tel.: 011 / 28 53 60 GSM: 0475 59 46 61		
ligging		
Provincie Limburg 3870 Heers Batsheerstraat Kad. geg.: 2e afd. sectie A nr 153 m		
preplan	tekening af	gecontroleerd
	14.02.03	<input checked="" type="checkbox"/>
calculatieplan	...	<input type="checkbox"/>
bouwaanvraagdossier	05.03.03	<input checked="" type="checkbox"/>
uitvoeringsdossier	V1: ...	<input type="checkbox"/>
	V2: ...	<input type="checkbox"/>
ons dossiernr.: 02.0084	plannr. : 3 van 3	
uw dossiernr. :	schaal : 1:50	
- voorgevel	getekend door dirk	
- achtergevel	wijzigingen :	
- zijgevel links		
- doorsnede A-A		
- omgevingsplan 1/2500		

legende :

	traditionele spouwwuur
	metselwerk
	cellenbeton
	ondergronds metselwerk
	dak
	beton (balk, vloerplaat, funderingszool)

ARCHITECTENVENNOOTSCHAP bvba

Vennoten
Rudi Smeulders arch.
Jan Wijkmans arch.
Luc Kwartien arch.

Medewerkers
Eric Aien arch.
Dirk Lammens
Liliane Gibbels
David Vanderbeek werf.
Daniëlle Fabelets
Iris Engelen ass. arch.
Etienne Vanhove arch.
Kristiane Vanwinkel

Leuvensestraat 5
3290 Diest
tel.: 013-32.80.80
fax : 013-32.80.84

handtekening aanmerker :

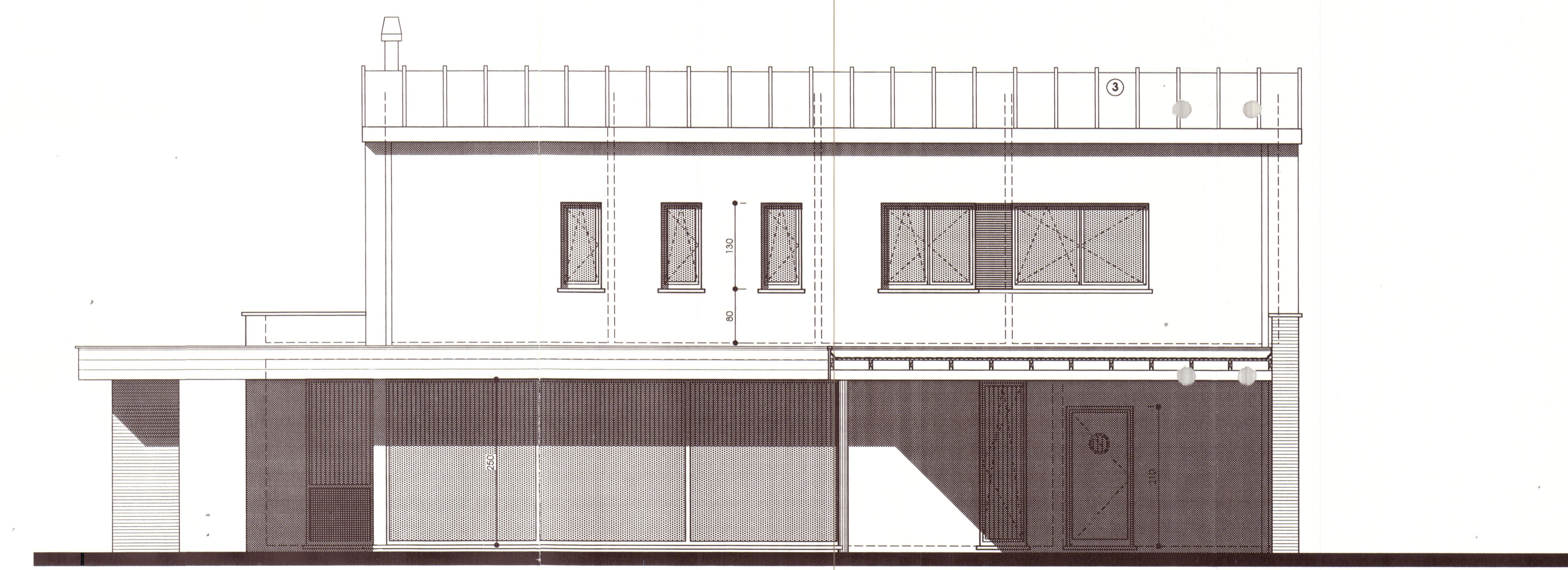

ZIJGEVEL LINKS

2A