

2125

perceelsgrens

canada-populieren
te roeien
nieuwe aanplanting
wordt voorzien

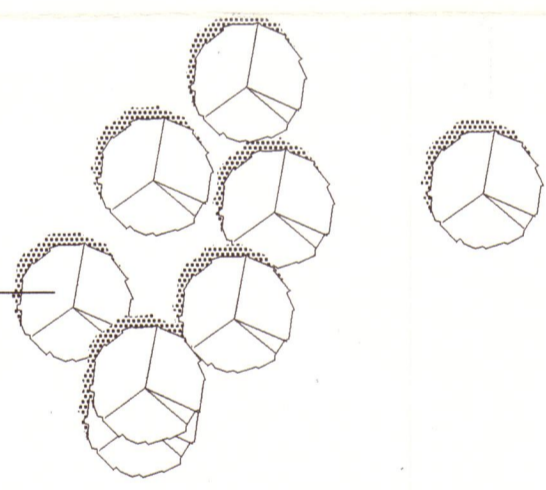

- alle nutsvoorzieningen (water, gas, electr., riolering) zijn aanwezig
- bestaand maaiveld blijft behouden
- geen bomen of hydranten aanwezig op openbaar domein
- geen bomen of gebouwen op terrein aanwezig
- geen erfdienstbaarheid op terrein rustend

Sectie A
3de afdeling
nr. 153m
opp. = 27097ca

foto 5
foto 6 foto 4

LANGSPROFIEL 1 / 250

HEERS, 24 JUNI 2004
GEZIEN OM GEHECHT TE WORDEN
AAN DE STEDELIJKE ZUWKINDIGE
VERGUNNING VAN 21 JUNI 2004
DE BURGEMEESTER



G. KINDERMANS

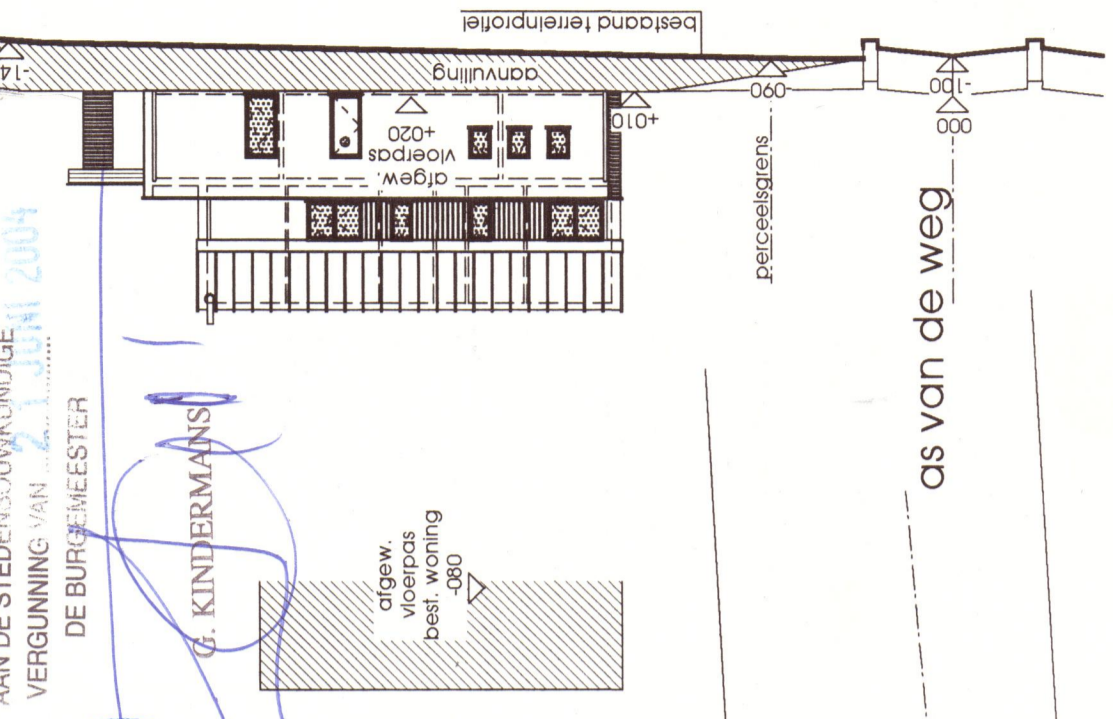

as van de weg

INPLANTINGSPLAN 1 / 250

as Batsheerstraat
gemeenteweg
kasselverharding

foto 1

foto 2

foto 3

perceelsgrens

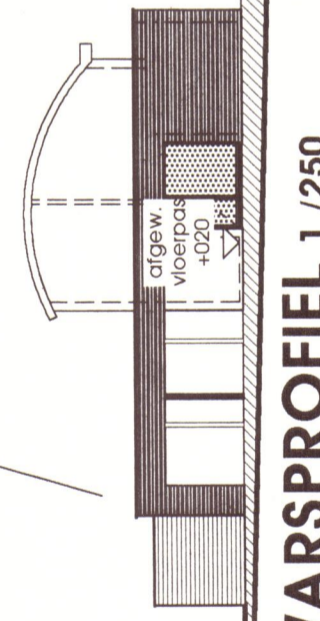

DWARSPROFIEL 1 / 250

Handwritten signatures and notes in blue ink.

bouwen van een ééngezinshoning met carport: OMGEVINGSWERKEN	
BOUWER	BAS Peter - DEMORTIER Els Marie Popelinstraat nr 2 3500 Hasselt
BOUWPLAATS	Provincie Limburg 3670 Heers Batsheerstraat Kad. geg.: 2e afd. sectie A nr 153 m

ZA architectenmaatschappij BVBA - Leuvenstraat nr 6 - 3090 Dierik
Tel: 013 32 30 80 - Fax: 013 32 30 34 - BTW nr BE 45 119 887 - HRL nr BV 710

2A