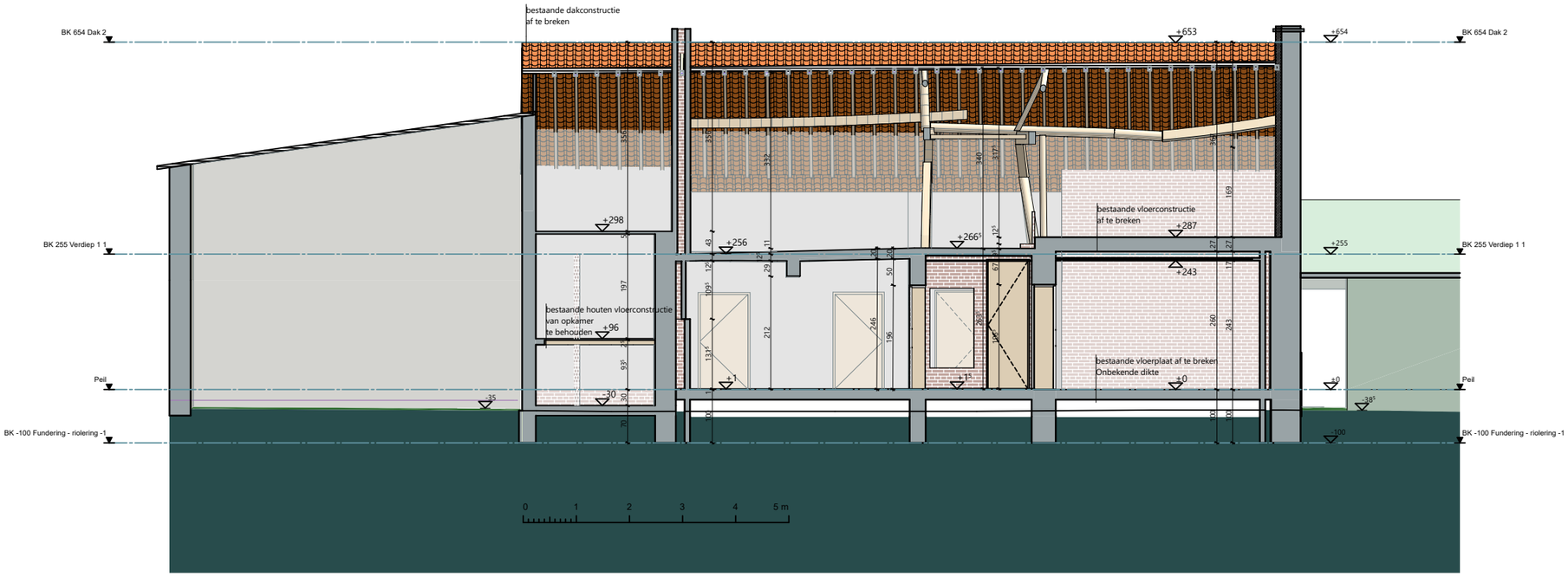

PROJECTNUMMER
230025

DATUM
01.09.2025

PROJECT
Restauratie van de vierkantshoeve de Montferrant

ADRES
Montferrantstraat 2 | 3870 Batsheers (Heers)

PLAN
BA_230025_S1_B_Doorsnede 1 BT

SCHAAL
1:100

OPDRACHTGEVER
Fam. Vandevelde

ADRES
Montferrantstraat 2 | 3870 Batsheers (Heers)

ONTWERP
Archicon Architecten BV
Hekslaan 80
3870 Heks
T +32 12 74 14 34
E administratie@archicon.be
www.archicon.be

ARCHICON